

Via dei Tribunali n. 30

Catasto fabbricati Sezione SLO - Foglio 1 - Particella 166 - Sub 3-4

Rilievo fotografico

Rilievo metrico

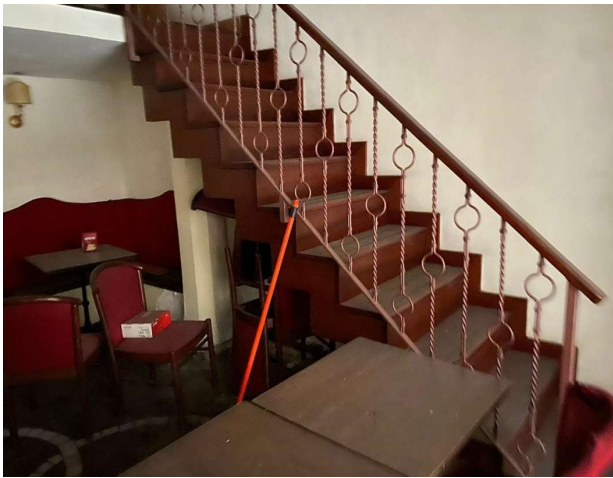

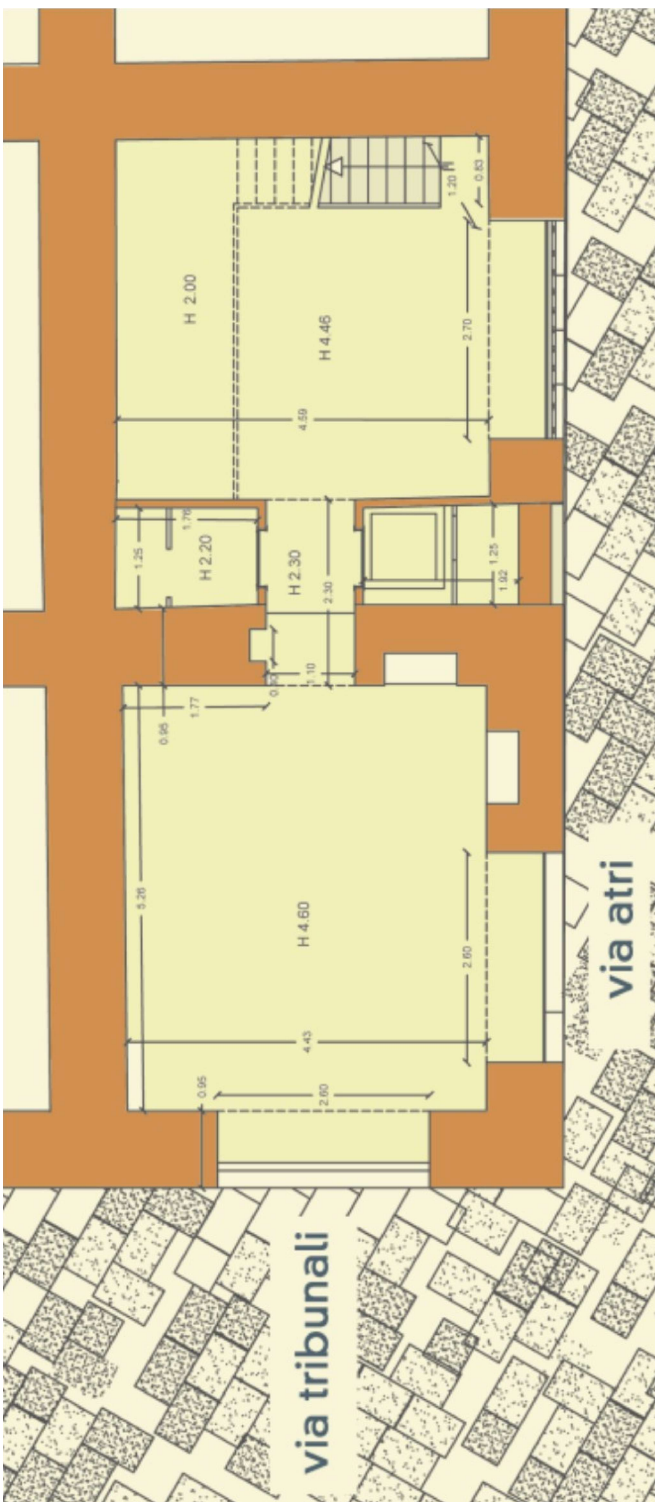

Via dei Tribunali n. 221

Catasto fabbricati Sezione VIC - Foglio 13 - Particella 472 - Sub 2

Rilievo fotografico

Rilievo metrico



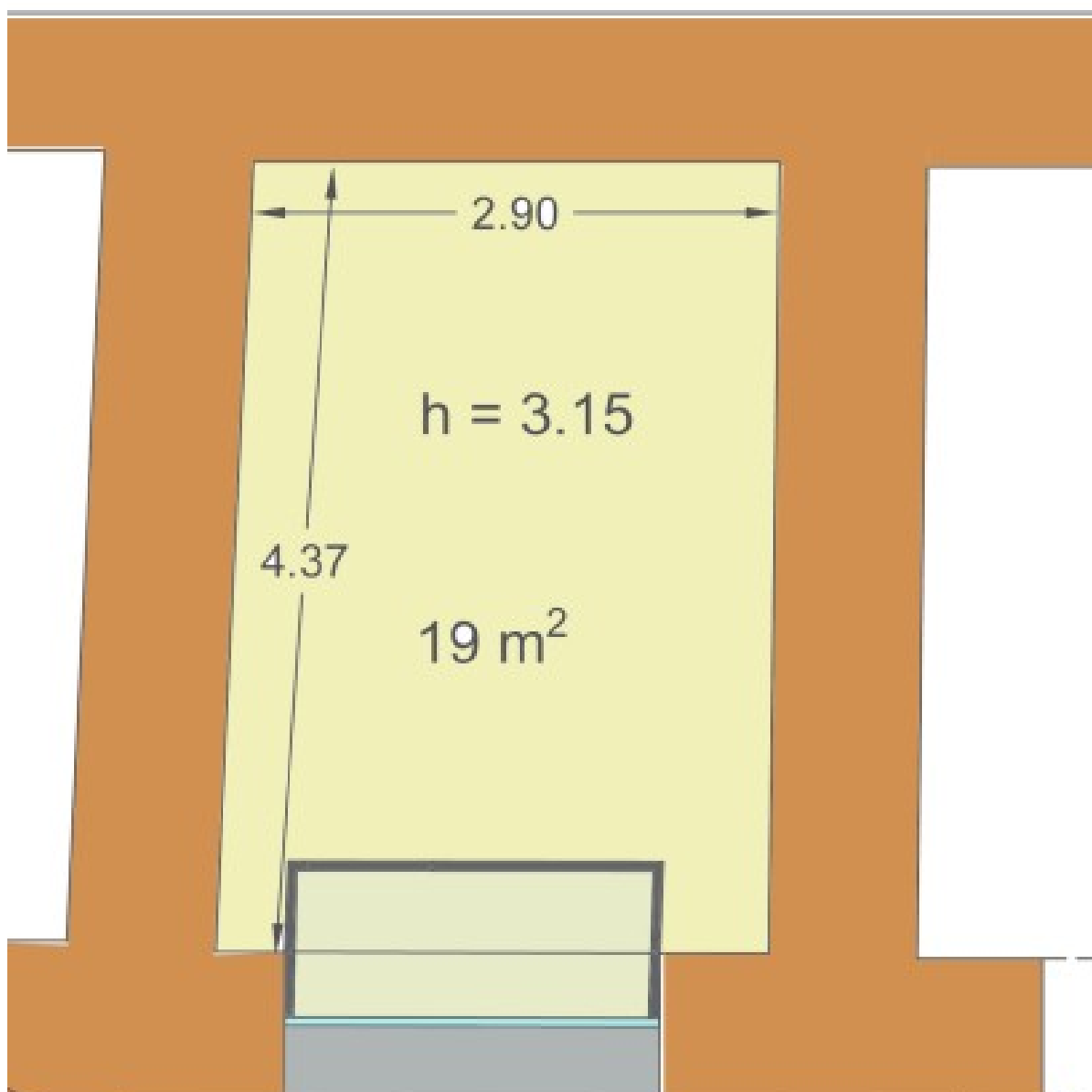

Via dei Tribunali

Via San Gregorio Armeno n. 28

Catasto fabbricati Sezione SLO - Foglio 2 - Particella 202 - Sub 21

Rilievo fotografico

Rilievo metrico



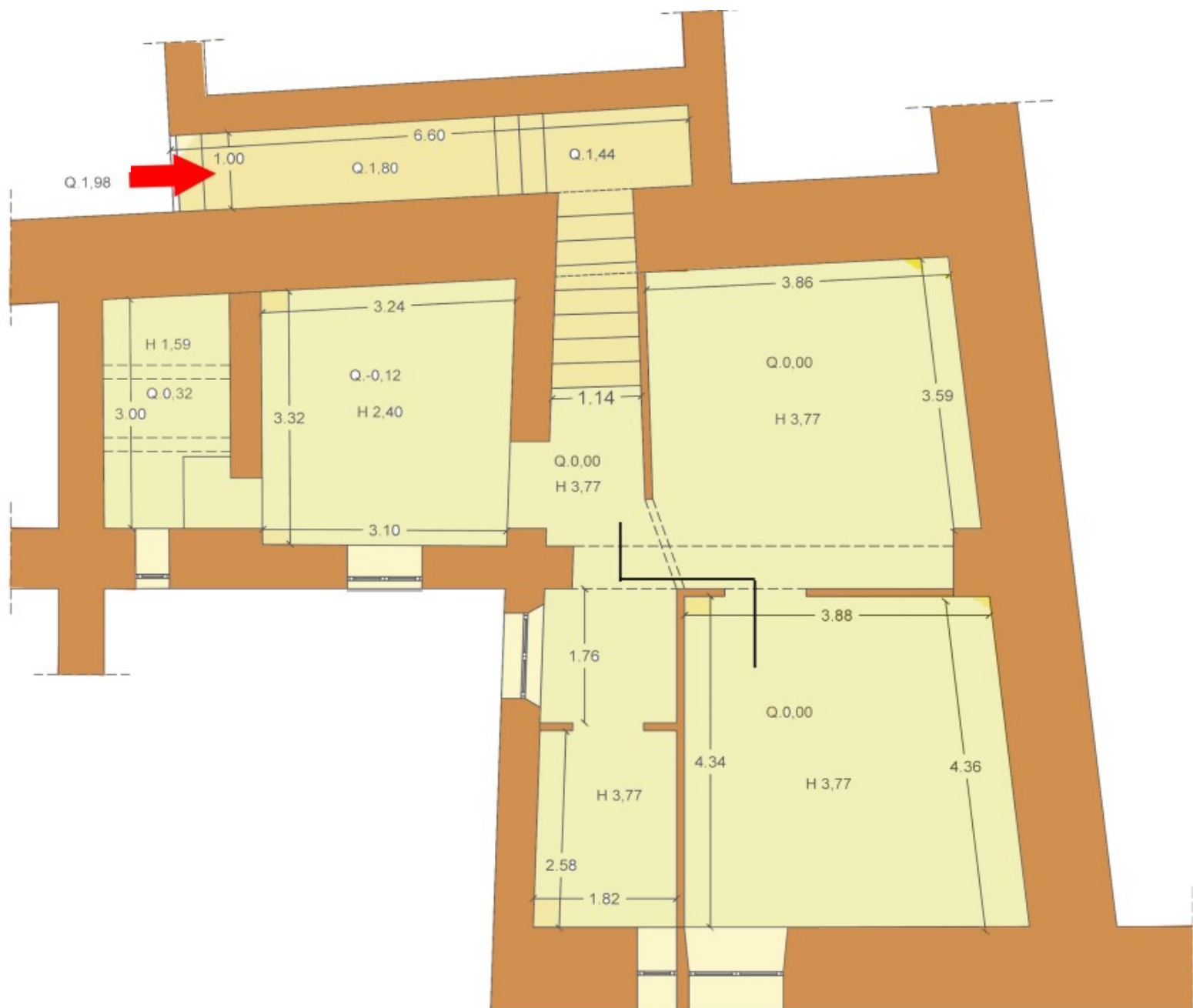

Via Foria n. 130

Catasto fabbricati Sezione VIC - Foglio 11 - Particella 434 - Sub 42

Rilievo fotografico

Rilievo metrico

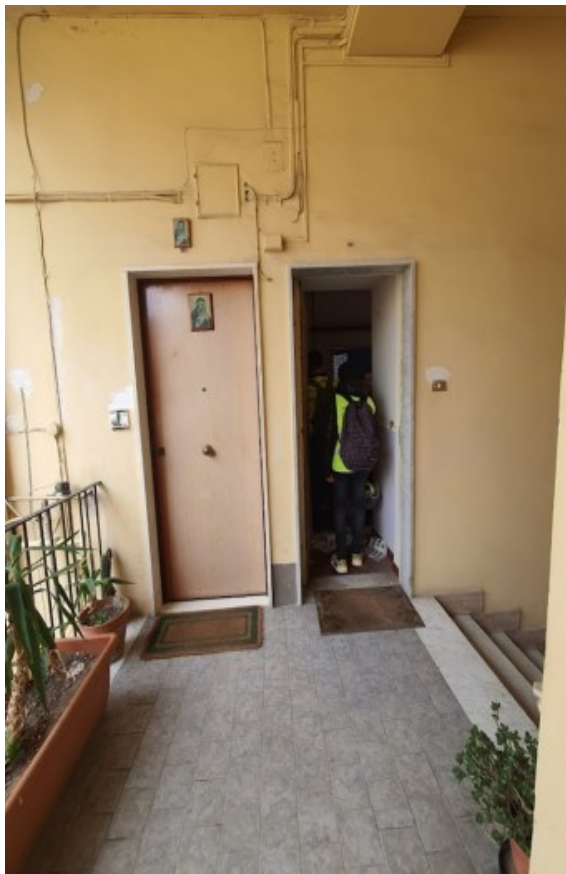

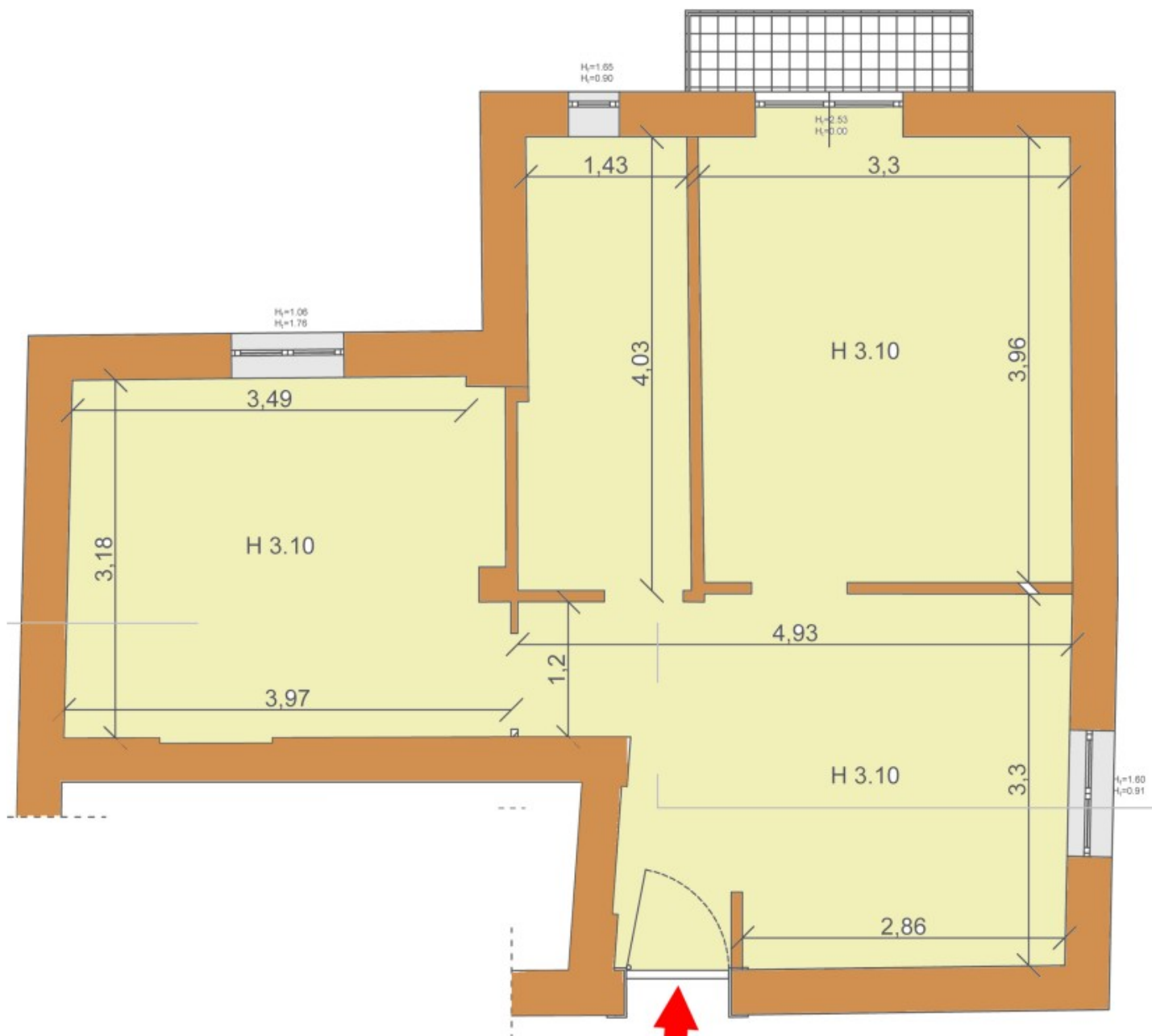

Via Foria n. 178

Catasto fabbricati Sezione VIC - Foglio 11 - Particella 325 - Sub 16

Rilievo fotografico

Planimetria catastale

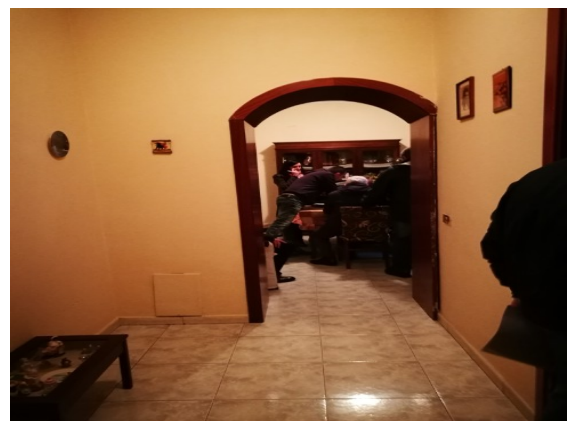

MODULARIO
F. rig. rend. 407



MINISTERO DELLE FINANZE

DIREZIONE GENERALE DEL CATASTO E DEI SS.TT.EE.

CATASTO EDILIZIO URBANO (RDL 13-4-1939, n. 652)

MOD. **DN** (CEU)

LIRE
250

Planimetria di u.i.u. in Comune di NAPOLI via FORIA civ. 178

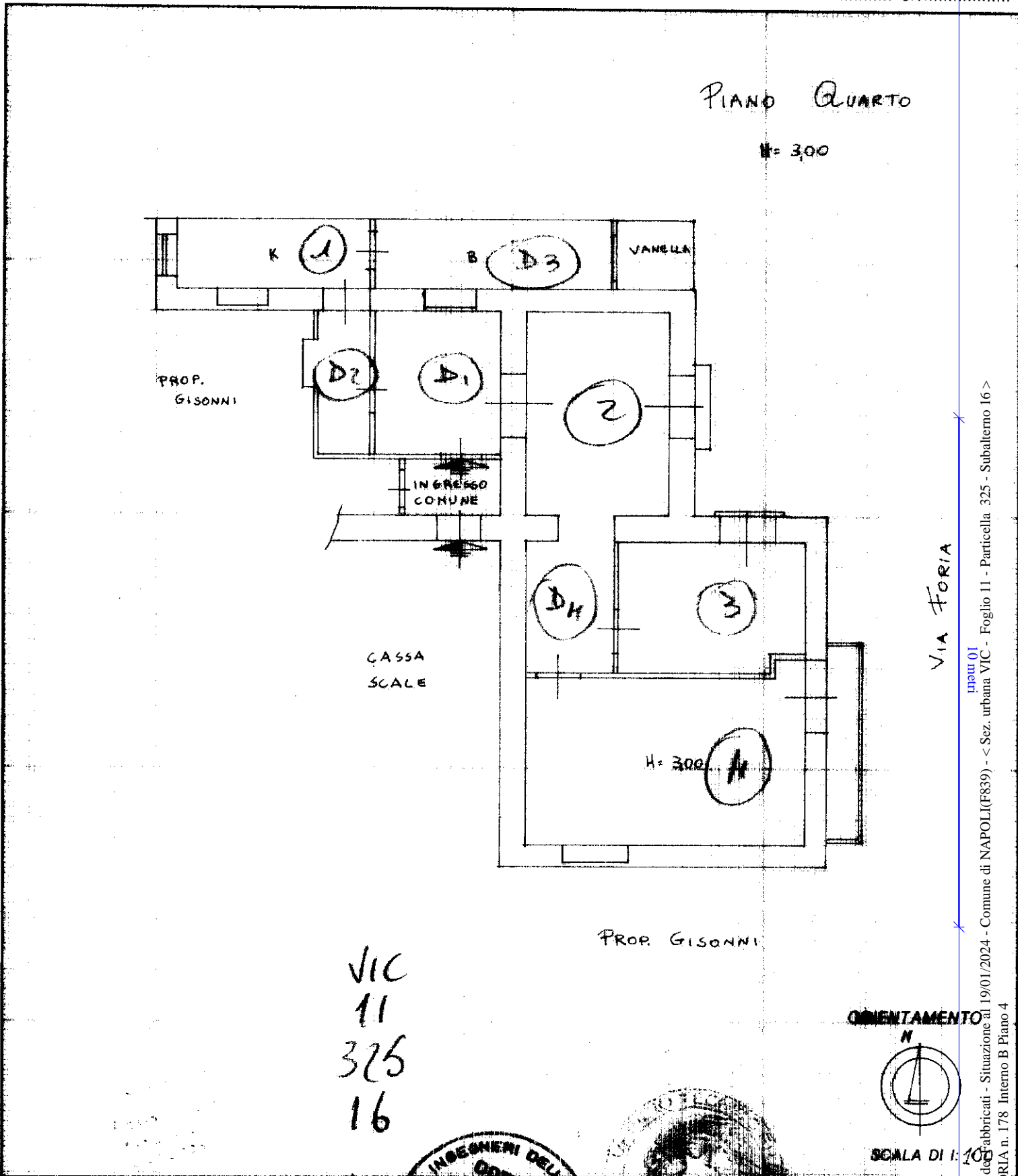

Dichiarazione di N.C. ☐
Denuncia di variazione ☒

Compilata dal

Iscritto all'albo de
della provincia di
data



CONSERVATO ALL'UFFICIO

9510

Ultima planimetria in atti
Sez. FORIA
Data presentazione: 08/04/1993 - Data: 19/01/2024 - n. T59533 - Richiedente: RGSNNZ70S50F839L
Totale e scheda 1 - Foglio 16 - Subaltermo 16

Via Petrarca n. 50

Catasto terreni Foglio 224 - Particelle 40 - 975

Aereofotogrammetrico

Estratto di mappa – Vax

Rilievo topografico

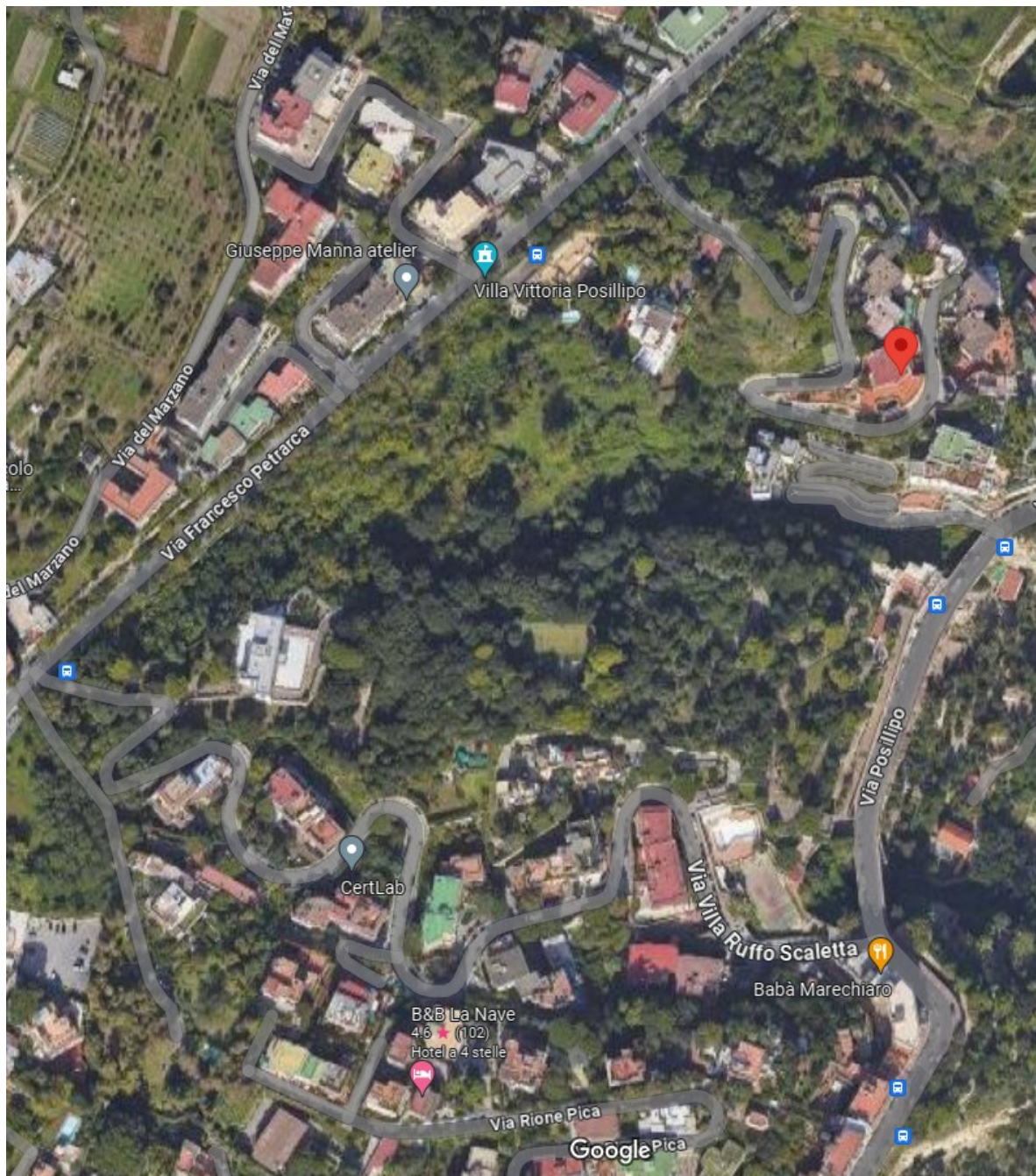



Vico della Solitaria n. 10

Catasto fabbricati Sezione SFE - Foglio 3 - Particella 220 – Sub 27

Rilievo fotografico
Planimetria catastale

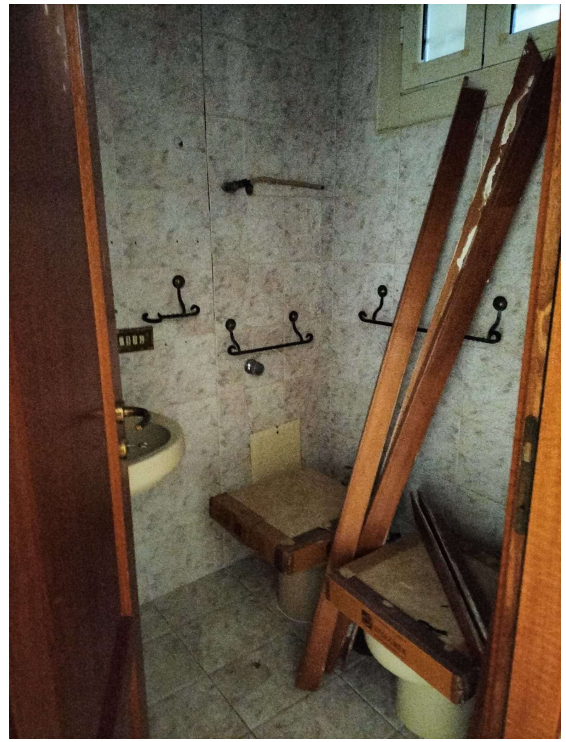
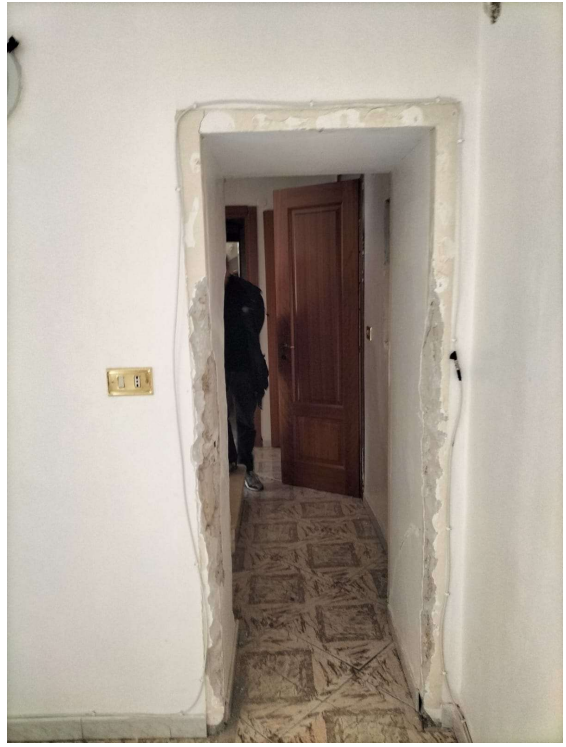

Agenzia del Territorio
CATASTO FABBRICATI
 Ufficio Provinciale di
 Napoli

Dichiarazione protocollo n. NA0677781 del 17/09/2007

Planimetria di u.i.u. in Comune di Napoli

Vico Della Solitaria

civ. 10

Identificativi Catastali:

Sezione: SFE

Foglio: 3

Particella: 220

Subalterno: 27

Compilata da:

Trivani Giovanni

Iscritto all'albo:

Periti Edili

Prov. Napoli

N. 2013

Scheda n. 1

Scala 1:100

Catasto dei Fabbricati - Situazioni al 16/07/2014 - Comune di NAPOLI (P839) - < Sezione Urbana: SFE Foglio: 3 Particella: 220 - Subalterno 27 >
 VICO DELLA SOLITARIA n. 10 piano: 3-4;

Ultima Planimetria2 in atti

PIANO TERZO

cortile interno

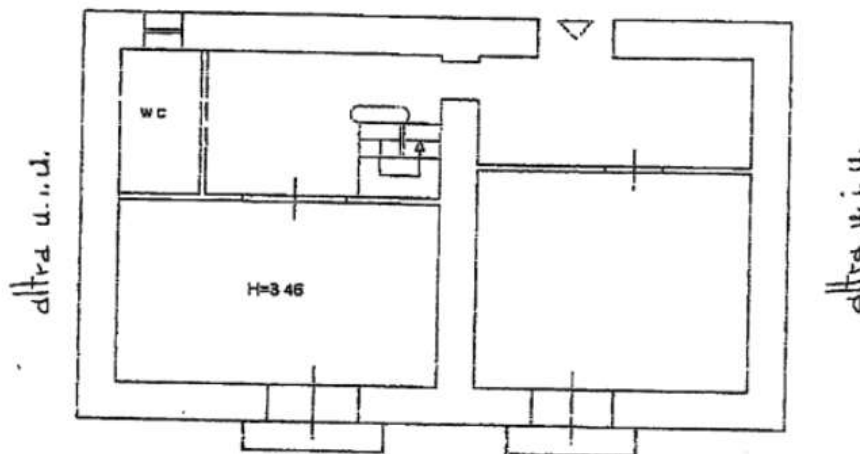

Vico Solitaria

PIANO QUARTO

